

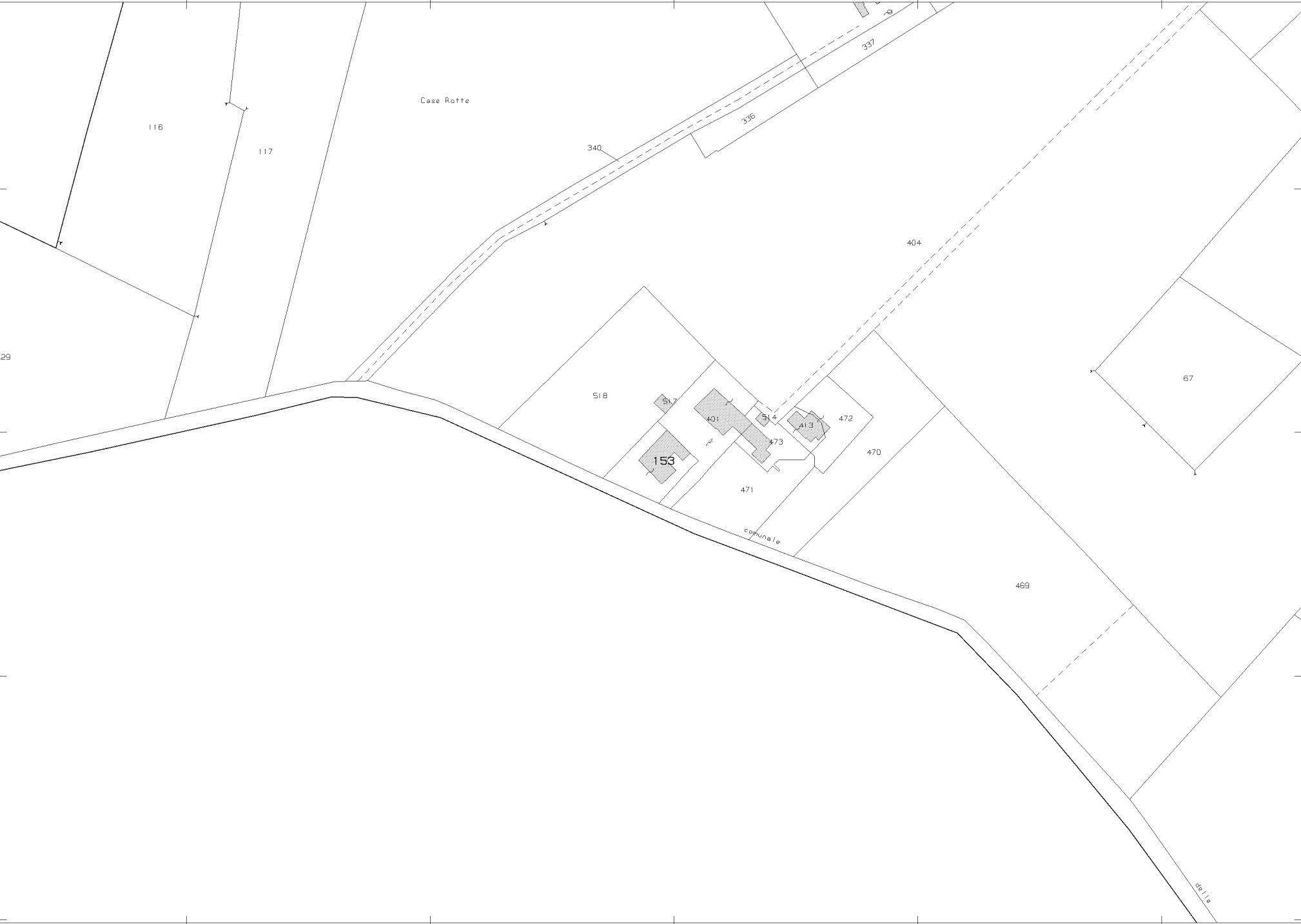

Committenti SIG.RA RICCI MARIA PIA	N° TAVOLA
Progetto PIANO DI RECUPERO VIA CASE ROTTE PROPRIETA' RICCI loc. CASE ROTTE - TRAVERSETOLO (PR)	<div data-bbox="1228 1128 1452 1294" data-label="Text"> <h1>03</h1> </div>
Titolo INQUADRAMENTO CATASTALE DELLE AREE ED IMMOBILI OGGETTO DI INTERVENTO	
<div data-bbox="100 1576 209 1608" data-label="Text"> Progettista </div> <div data-bbox="105 1664 512 1854" data-label="Image"> </div> <div data-bbox="94 1868 598 1906" data-label="Text"> Ingegneria Design e Architettura </div> <div data-bbox="705 1606 1137 1756" data-label="Text"> STRADA QUINGENTI N.68 43123 PARMA TEL: 0521968718 E-MAIL: info@ideastudioassociato.it </div> <div data-bbox="705 1767 1066 1809" data-label="Text"> Ing. Sarah Trussardi </div> <div data-bbox="705 1839 1027 1935" data-label="Text"> Collaboratori: Ing. Eugenio Oliva Dott.ssa Brenda Rosa </div>	<div data-bbox="1160 1574 1238 1603" data-label="Text"> Timbro </div>
<div data-bbox="95 1957 202 1986" data-label="Text"> Emissione </div> <div data-bbox="94 1984 314 2020" data-label="Text"> Piano di Recupero </div>	<div data-bbox="1157 1957 1212 1986" data-label="Text"> Data </div> <div data-bbox="1157 1984 1340 2018" data-label="Text"> Dicembre 2021 </div>
<div data-bbox="81 2092 469 2125" data-label="Text"> File 649\06\piano attuativo </div>	



ELABORATO PLANIMETRICO	
Compilato da: Morisi Roberto	
Iscritto all'albo: Geometri	
Prov. Reggio Emilia	N. 1946

Agenzia delle Entrate
CATASTO FABBRICATI
Ufficio Provinciale di
Parma

Comune di Traversetolo		Protocollo n.	del
Sezione:	Foglio: 17	Particella: 153	Tipo Mappale n. del
Dimostrazione grafica dei subalterni			Scala 1 : 200

PIANO TERRA

MAPP.401

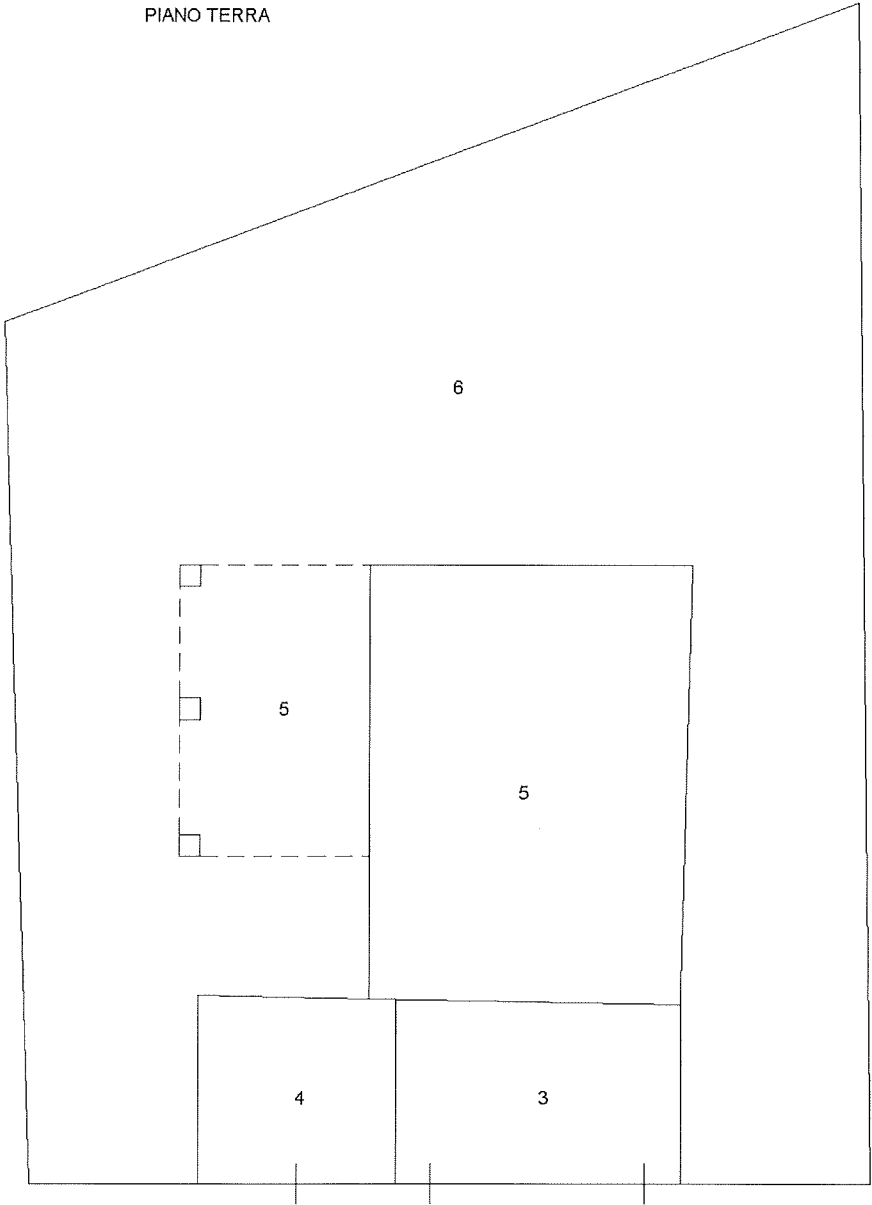

MAPP.401



ELABORATO PLANIMETRICO	
Compilato da: Morisi Roberto	
Iscritto all'albo: Geometri	
Prov. Reggio Emilia	N. 1946

Agenzia delle Entrate
CATASTO FABBRICATI
Ufficio Provinciale di
Parma

Comune di Traversetolo		Protocollo n.	del
Sezione:	Foglio: 17	Particella: 153	Tipo Mappale n. del
Dimostrazione grafica dei subalterni			Scala 1 : 200

PIANO PRIMO

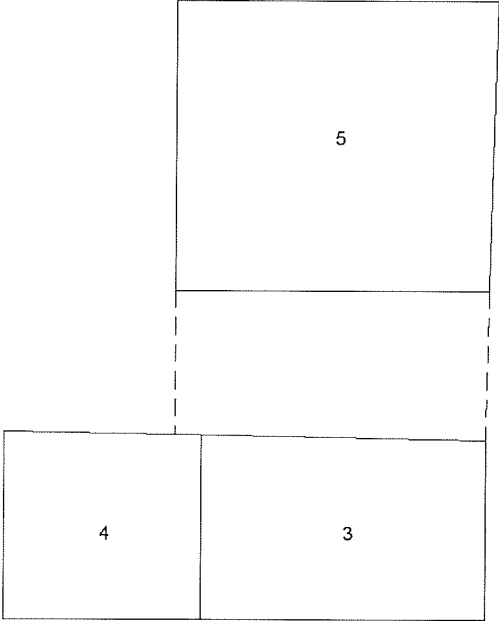

PIANO SECONDO

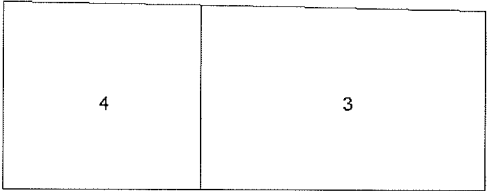

Dichiarazione protocollo n. _____ del _____	
Comune di Traversetolo	
Via Delle Case Rotte _____ civ. 14	
Identificativi Catastali:	Compilata da:
Sezione:	Morisi Roberto
Foglio: 17	Iscritto all'albo:
Particella: 153	Geometri
Subalterno: 3	Prov. Reggio Emilia N. 1946

Scheda n. 1 Scala 1:200

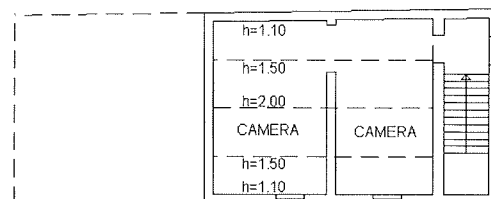
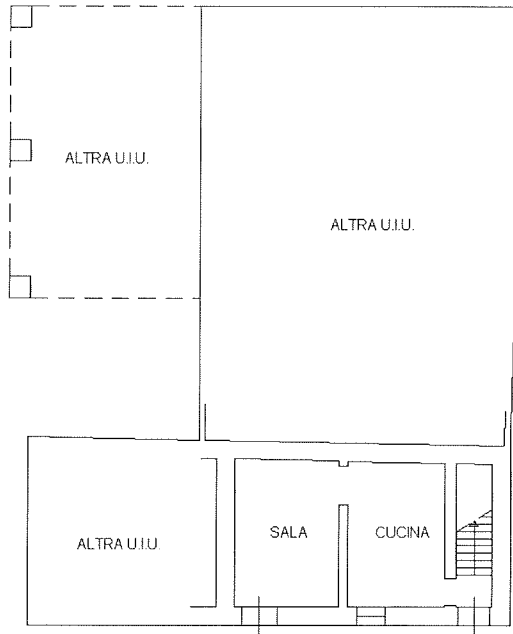

Agenzia delle Entrate
CATASTO FABBRICATI
Ufficio Provinciale di
Parma

Dichiarazione protocollo n. _____ del _____	
Comune di Traversetolo	
Via Delle Case Rotte _____ civ. 14	
Identificativi Catastali:	Compilata da:
Sezione:	Morisi Roberto
Foglio: 17	Iscritto all'albo:
Particella: 153	Geometri
Subalterno: 4	Prov. Reggio Emilia N. 1946

Planimetria
Scheda n. 1 Scala 1:200

PIANO TERRA
h=2.50

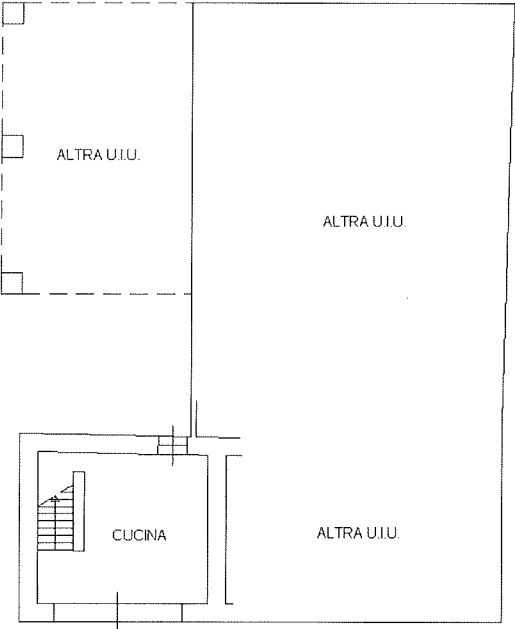

PIANO PRIMO

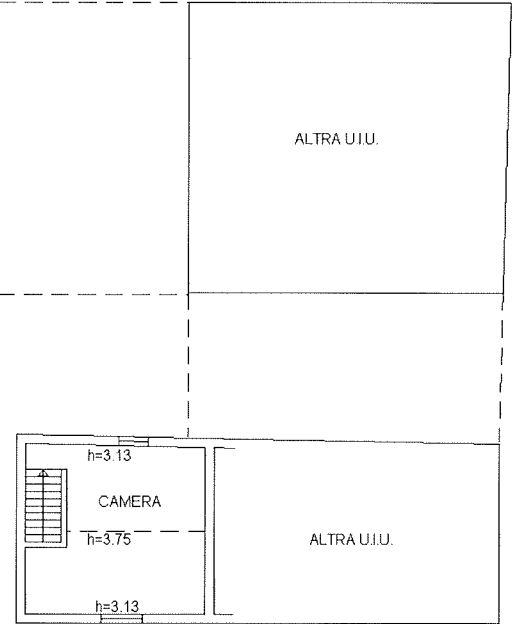

Dichiarazione protocollo n. _____ del _____	
Comune di Traversetolo	
Via Delle Case Rotte _____ civ. 14	
Identificativi Catastali:	Compilata da:
Sezione:	Morisi Roberto
Foglio: 17	Iscritto all'albo:
Particella: 153	Geometri
Subalterno: 5	Prov. Reggio Emilia N. 1946

Planimetria	
Scheda n. 1	Scala 1:200

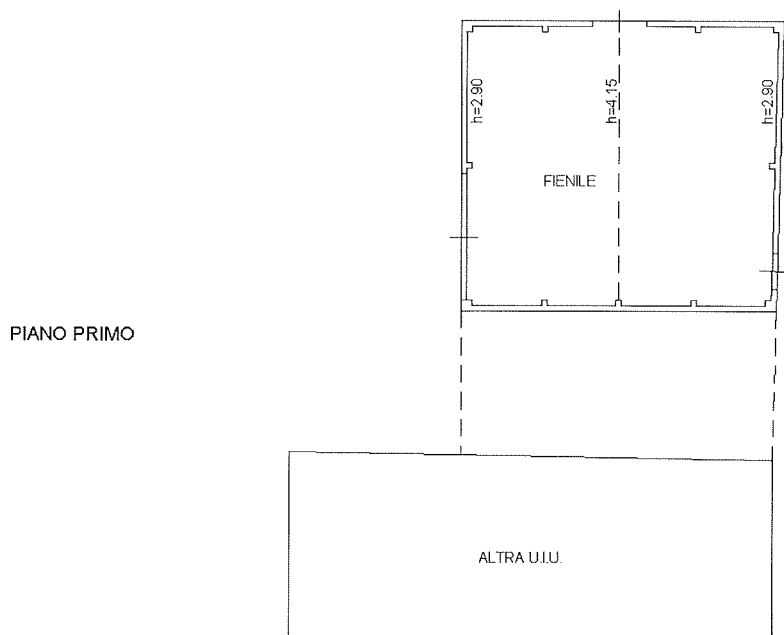
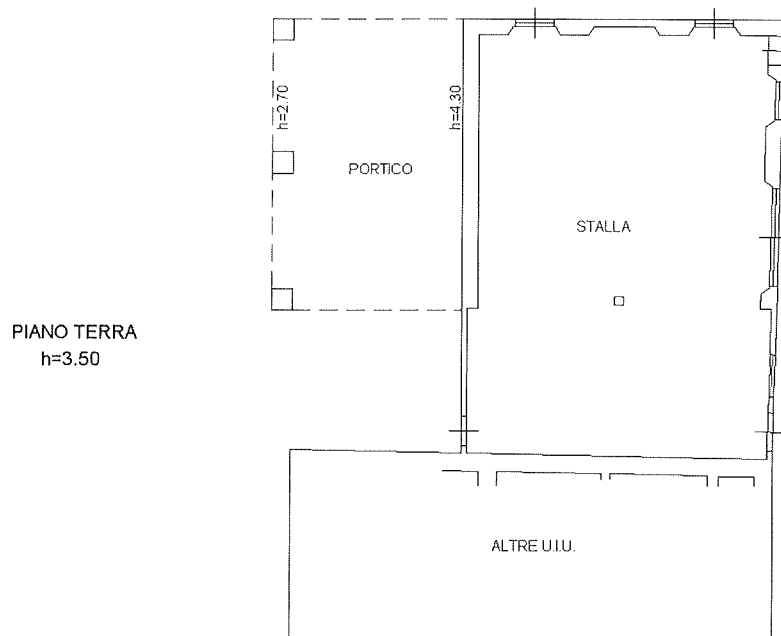

ELABORATO PLANIMETRICO	
Compilato da: Morisi Roberto	
Iscritto all'albo: Geometri	
Prov. Reggio Emilia	N. 1946

Agenzia delle Entrate
CATASTO FABBRICATI
 Ufficio Provinciale di
 Parma

Comune di Traversetolo			Protocollo n.	del
Sezione:	Foglio: 17	Particella: 517	Tipo Mappale n. 66744	del 02/11/2020
Dimostrazione grafica dei subalterni				Scala 1 : 200

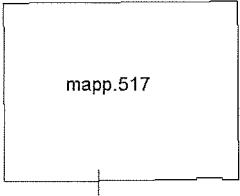

PIANO TERRA

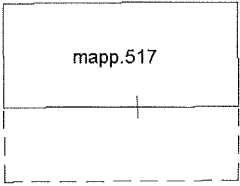

PIANO PRIMO



Agenzia delle Entrate
CATASTO FABBRICATI
Ufficio Provinciale di
Parma

Dichiarazione protocollo n. _____ del _____	
Comune di Traversetolo	
Via Delle Case Rotte _____ civ. SNC _____	
Identificativi Catastali:	Compilata da: Morisi Roberto
Sezione:	Iscritto all'albo: Geometri
Foglio: 17	
Particella: 517	
Subalterno:	Prov. Reggio Emilia N. 1946

Planimetria
Scheda n. 1 Scala 1:200

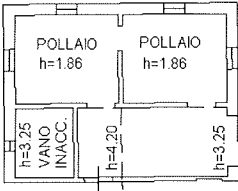

PIANO TERRA

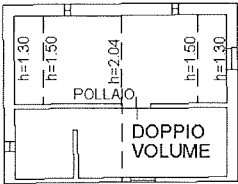

PIANO PRIMO



Agenzia del Territorio
CATASTO FABBRICATI
Ufficio Provinciale di
Parma

Dichiarazione protocollo n. PR0026573 del 25/02/2013

Planimetria di u.i.u. in Comune di Traversetolo

Via Case Rotte

civ. 28

Identificativi Catastali:

Sezione:

Foglio: 17

Particella: 401

Subalterno: 4

Compilata da:

Bocchi Carlo

Iscritto all'albo:

Ingegneri

Prov. Parma

N. 00660

Scheda n. 1

Scala 1:200

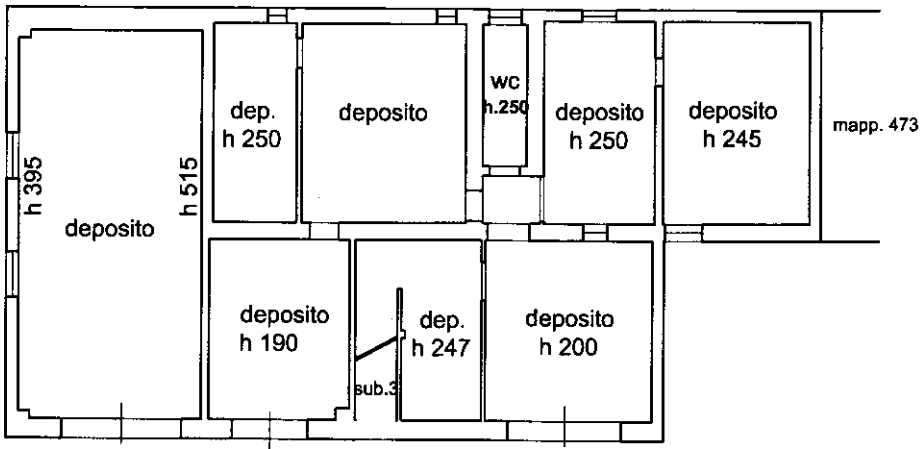

PIANO TERRA

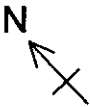

Ultima planimetria in atti

Data: 13/03/2020 - n. T82291 - Richiedente: GLRGNN72H07F463X

Totale schede: 1 - Formato di acquisizione: A4(210x297) - Formato stampa richiesto: A4(210x297)